



Momento Legislação 2025

Linha Winthor



Novembro/2025



AVISO LEGAL:

As informações, produtos e marcas contidas nesta apresentação são de propriedade intelectual da TOTVS e não podem ser divulgadas, compartilhadas, publicadas ou utilizadas sem autorização expressa da TOTVS, sob pena de responsabilização cível e criminal do infrator, nos termos do quanto disposto na Lei n. 9.279/1996.

© TOTVS Todos os direitos reservados.



Todos os dados apresentados aqui refletem a situação e informações na data atual. A RTC é um tema de alta complexidade e impacto, que ainda está sofrendo alterações e ajustes por parte do Fisco.

"Nada é tão permanente quanto a mudança"

Heráclito



Cronograma da **Reforma**

Timeline da Reforma

5

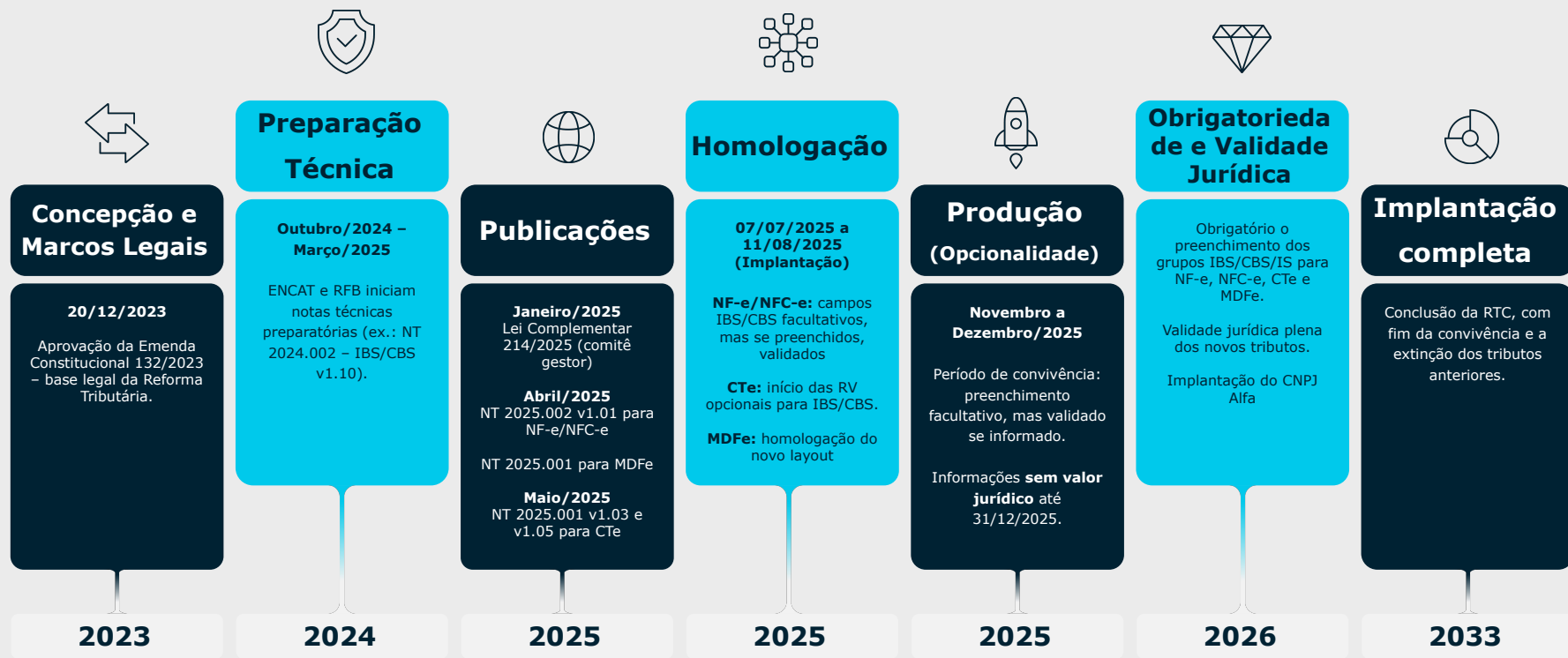



02

Primeiros passos **Linha Winthor**

Parametrização

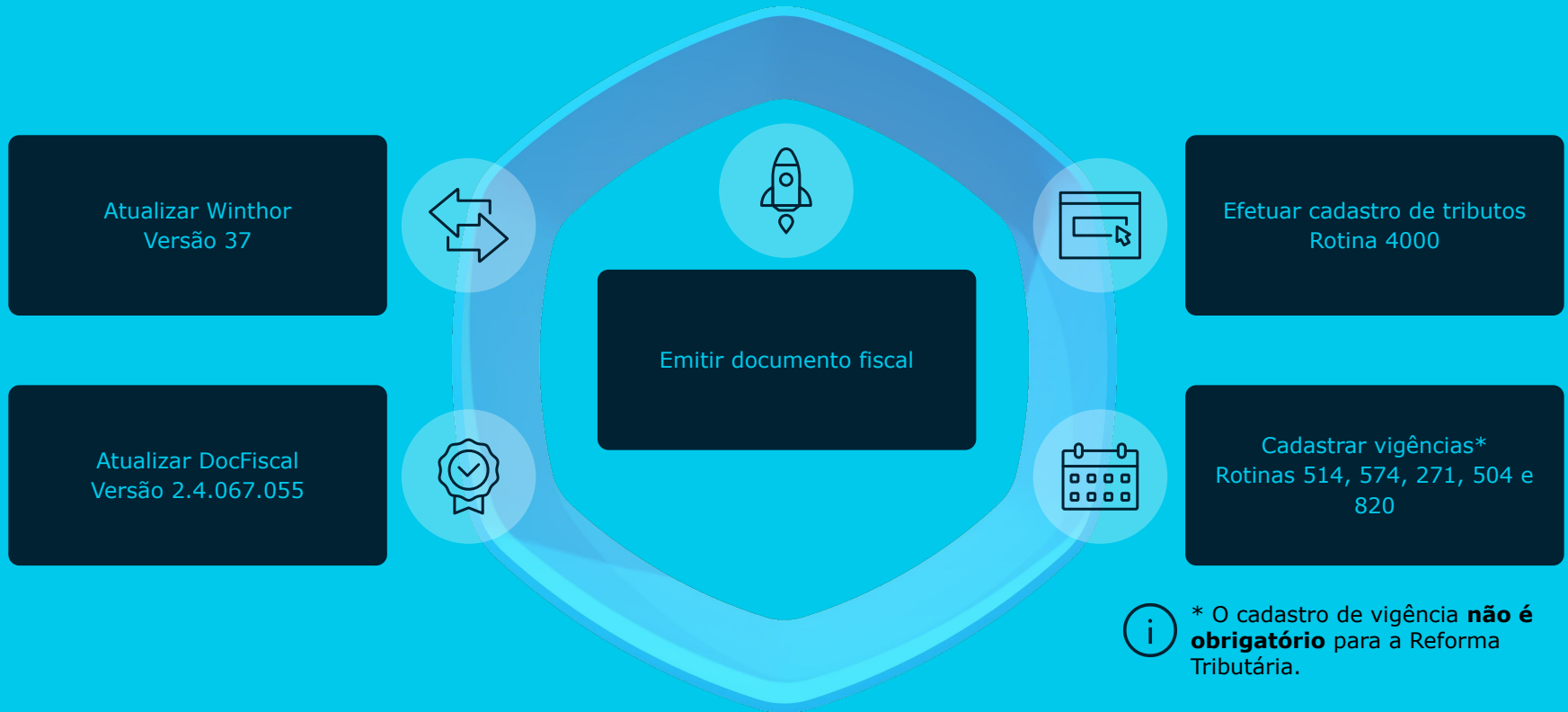

Rotina 4000

Cadastro dos novos tributos

8



IBS UF, UBS Municipal, CBS e IS numa única tela!

Uma única rotina de cadastros com todos os tributos necessários para preparar seu ambiente para a Reforma.

Tributos

Ativos
2

Inativos
6

Todos
8

Filtro Avançado

Editar Múltiplos

Código da Tributação	Tipo Tributo	Descrição da tributação	Local de Consumo	Local de Consumo	Local de Consumo	Município do Local de Consumo
41	CBSIBS(CBSIBS)	DEMONSTRAÇÃO CBS/IBS DO CFISCAL	Geral(G)		BR(BR)	
42	IS(S)	DEMONSTRAÇÃO IS DO CFISCAL	Geral(G)		BR(BR)	

Configurador de Tributos: Rotina 4000

9



Informações sobre o tipo do tributo, **local de consumo** e tipo de operação.

TOTVS

4000 - Cadastro de Tributos
V 37.0.04.025

Editar tributos

Código: 21

Buscar campos

^ v x

☐ Apenas obrigatórios

Identificação do Tributo

* Campos Obrigatórios

Código da Tributação *

21

Tipo Tributo *

CBSIBS(CBSIBS)

Descrição da tributação *

NACIONAL

Tipo do Local de Consumo *

Geral(G)

UF do Local de Consumo

BR(BR)

Município do Local de Consumo

Q

Tipo de Operação *

Ambos(A)

Devolução

☐ Sim(S)

☒ Não(N)

Vigência

Data de início da vigência

01/01/2026 00:00:00

Data de fim da vigência

01/01/2027 00:00:00

1 Informações Geral

2 Informações do Tributo

Cancelar

Inativar

Salvar

Configurador de Tributos: Rotina 4000

10



TOTVS

4000 - Cadastro de Tributos
V.37.0.04.025

Editar tributos

Código: 21

Buscar campos

^ v x

☐ Apenas obrigatórios

Identificação do Tributo

* Campos Obrigatórios

Código da Tributação *

21

Tipo Tributo *

CBSIBS(CBSIBS)

Descrição da tributação *

NACIONAL

Tipo do Local de Consumo *

Geral(G)

UF do Local de Consumo

BR(BR)

Município do Local de Consumo

Q

Tipo de Operação *

Ambos(A)

Devolução

☐ Sim(S)

☒ Não(N)

Vigência

Data de início da vigência

01/01/2026 00:00:00

Data de fim da vigência

01/01/2027 00:00:00

1 Informações Geral:

2 Informações do Tributo

Cancelar

Inativar

Salvar

Informar o período em que o tributo estará vigente.

Configurador de Tributos: Rotina 4000

11



Informar o CST, a
classificação
tributária e a base de
cálculo do tributo

TOTVS 4000 - Cadastro de Tributos V.37.0.04.025

Editar tributos [Icon] Código: 21 Buscar campos ^ v x [Icon] Apenas obrigatórios [Icon]

Tributos

CST Imposto *

Classificação Tributária *

Base de Cálculo *

Soma no total da NF.
☐ Sim(S) ☒ Não(N)

CBS

Aliquota CBS

Redução de Alíquota da CBS

IBS-UF

Aliquota IBS por UF

Redução de Alíquota do IBS por UF

1 Informações Gerais 2 **Informações do Tributo** Cancelar Inativar Salvar

Configurador de Tributos: Rotina 4000

12



TOTVS 4000 - Cadastro de Tributos V.37.0.04.025

Editar tributos Código: 21 Buscar campos Apenas obrigatórios

CBS

Aliquota CBS 0,09 Redução de Alíquota da CBS

IBS-UF

Aliquota IBS por UF 0,01 Redução de Alíquota do IBS por UF

IBS-Município

Aliquota IBS Municipal * 0 Redução de Alíquota do IBS Municipal

1 Informações Gerais 2 Informações do Tributo Cancelar Inativar Salvar

Informar o CST, a
classificação
tributária e a base de
cálculo do tributo



03

Atualizações e Controle de Vigências do **DocFiscal**



Quando poderei atualizar meu ambiente?



A publicação oficial de versão do Winthor será em outubro, com o lançamento da release 2510.37 DocFiscal nas versoes superiores a 2.4.067.055 ja atende as necessidades vigentes até o momento.

Observações:

- Após aplicar a versão compatível, todo controle de vigências das tags é feito pela aplicação, sem que seja necessário se preocupar com downgrades ou exclusões de parametrização.



04

Novos Campos na **Movimentação**



04

Reforma na Prática **Emitindo NFe**



Slide com texto + laptop estático

Insira aqui um subtítulo se necessário

**Massa de texto, consectetuer
am adipisc elit, seimt nonum
nibh morq euismod tincidunt ut
lore laoreet sit dolore magna
aliquam erat agt volutpat dolor.**

Ut wisi enim adminim veniam, quisnos exercitus

Magna aliquam erat agt volutpat dolor

Seimt nonum nibh morq euismod tincidunt



Reforma Tributária **passo a passo**

18



1

Atualização

Aplique as versões
mínimas
necessárias em seu
ambiente

2

Cadastro

Realize os
cadastros através
da rotina 4000.

3

Emissão

Gere as
movimentações
normalmente.



Conheça a **Cartilha da Reforma**

Um manual de bolso com todas as informações para você aderir a Reforma Tributária no Winthor



QUIZ & SORTEIO

Ao longo do evento **MOMENTO LEGISLAÇÃO 2025**, ao final de cada palestra serão sorteados brindes especiais!

COMO PARTICIPAR: responda corretamente à pergunta através do formulário acessado pelo QR Code no telão.

IMPORTANTE: o sorteio será realizado pelo site sorteio.com e colaboradores grupo TOTVS não são elegíveis.

BOA SORTE E BOM EVENTO!

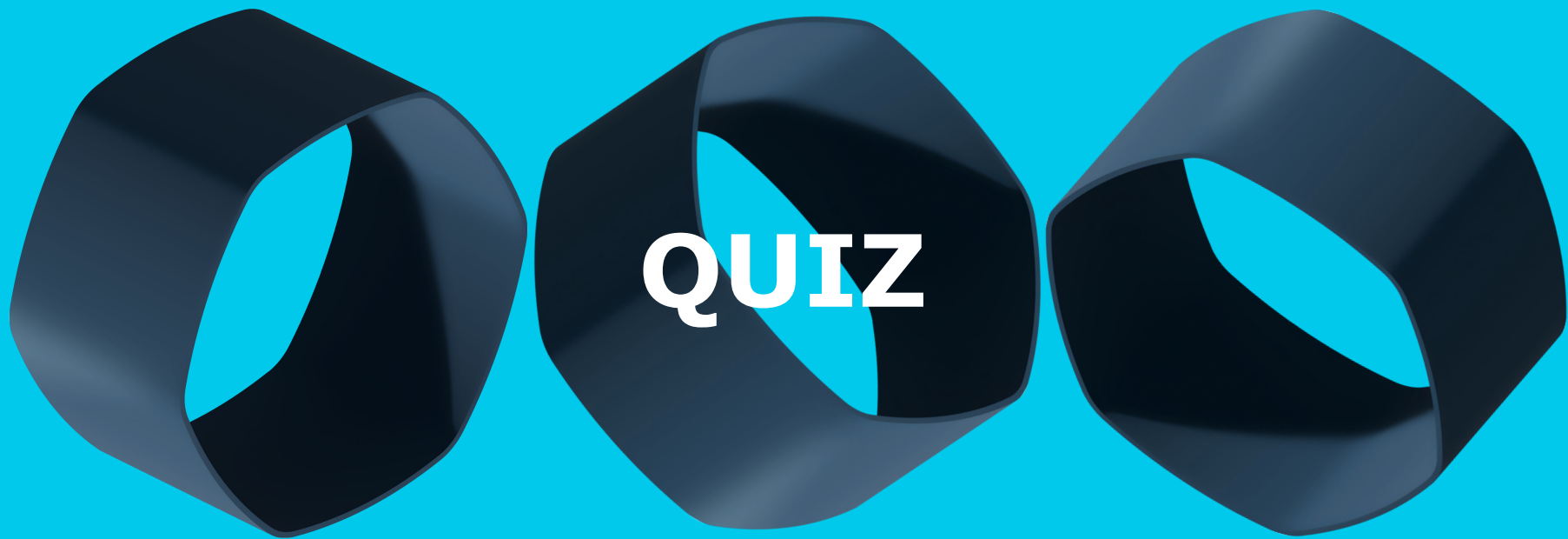

QUIZ

Momento Legislação

**Qual o ano da
obrigatoriedade da
operacionalização da
Reforma Tributária?**



Resposta

Momento Legislação



2026



Obrigado(a)



Marcelo Aristeu

Product Owner
Controladoria

marcelo.custodio@totvs.com.br



Flavianny Aguiar

Product Owner Fiscal

flavianny.aguiar@totvs.com.br

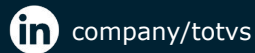
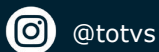

#SOMOSTOTVS

