



Momento Legislação 2025

Backoffice Logix



Novembro/2025



— AVISO LEGAL:

As informações, produtos e marcas contidas nesta apresentação são de propriedade intelectual da TOTVS e não podem ser divulgadas, compartilhadas, publicadas ou utilizadas sem autorização expressa da TOTVS, sob pena de responsabilização cível e criminal do infrator, nos termos do quanto disposto na Lei n. 9.279/1996.

© TOTVS Todos os direitos reservados.

IMPACTOS REFORMA TRIBUTÁRIA

3



Impactos Reforma Tributária

4



Não se **atualizar**, não é uma opção!

Pagamento de Multas

Segundo o que está descrito na lei, caso as notas não sejam emitidas corretamente, as empresas poderão ser multadas, mesmo que o ano de 2026 seja considerado um ano de teste.

Impacto operacional

Há risco de paralisação do faturamento em decorrência de rejeições da Sefaz, caso o sistema da empresa não esteja devidamente atualizado e corretamente parametrizado.

Adaptação novos DFes

Existem ramos de atividade que ainda não possuem rotina de emissão de documentos fiscais, mas que precisarão se adaptar, considerando a criação de novos modelos fiscais, como o DERE.

Atualização leis e sistema

Estar atualizado quanto às leis complementares, normativos e notas técnicas publicadas é fundamental, assim como garantir que o sistema esteja devidamente atualizado para refletir essas alterações fiscais.

Reforma Tributária

Riscos de não se manter atualizado...



Notas rejeitadas, por não terem os novos campos devidamente preenchidos.

Atraso nas entregas, por falhas no momento do faturamento.

Perda de clientes, por não estar de acordo com o compliance fiscal.

Multas e autuações, caso as informações nos documentos não tenham sido preenchidos corretamente de acordo com a operação/item.

Prejuízos financeiros, por não realizar as compras de forma mais vantajosa.

Agenda

Backoffice Logix - Reforma Tributária

6



Cadastros

cClassTrib, cCredPress, CST.

Vendas

Alterações nas notas fiscais de saída.

Entradas

Alterações nas notas fiscais de entrada.

Fiscal

Consultas documentos fiscais.

Eventos NF-e

Eventos da NF-e referentes aos tributos CBS e IBS.

Recados

Página consultoria de segmentos, centralizadora Logix.



Primeiras ações

Backoffice Logix - Reforma Tributária

7



1

Pacote

Baixar e aplicar os pacotes de 30/06, 11/08, 22/09, 03/11 e 17/11.

- **Importante:** está prevista a liberação de novos pacotes.

2

Permissões

Verificar as permissões dos usuários no **LOG05050**, no que diz respeito aos novos cadastros criados.

3

Campos

Os campos referentes ao CBS e IBS serão apresentados nas telas de nota se estiver preenchido o campo **data_inicio_ref_trib** no **LOG00086**.

A large, light blue, hexagonal graphic with a thick border, containing the number '01' in white.

01

Cadastrros

Backoffice Logix - Reforma Tributária

Cadastro cClassTrib

Backoffice Logix - Reforma Tributária

Permite o cadastro do cClassTrib.

Cadastro único para todas as áreas.

Mesmo formato da tabela do governo.

TOTVS Série 3 Serviços (Logix) 01.3.0099 - 12.1.X.195 - Server 7.00.210324P-20241111 20.3.2.17 - Client 7.00.210324P-20240120 (AMBIENTE TESTE) - Ver: 20.3.2.4

Suprimentos > Recebimento de Materiais > Atividades Diárias > Cadastro Básico > Cadastro Classificação Tributaria Cclasstrib

SUP34260(1):admlog/01

Classificação Tributária

Incluir Modificar Copiar Excluir Pesquisar Primeiro Anterior Seguinte Ultimo Lista Relatório Importar Arquivo Sair

Ajuda

Código classificação tributária:

Descrição resumida:

Descrição classificação tributária:

Data inicial vigência:

Data final vigência:

Dispositivo emenda constitucional:

Dispositivo PLP:

Valor Crédito Anterior:

Valor Credito Posterior:

TOTVS 14/04/2025 ADMINISTRADOR LOGIX N?O MUDAR | EMPRESA 01 - TESTE AUDIT

Cadastro CcredPress

Backoffice Logix - Reforma Tributária

10



Permite o cadastro do CcredPress.

Cadastro único para todas as áreas.

Mesmo formato da tabela do governo.

Permite importar arquivo texto e CSV.

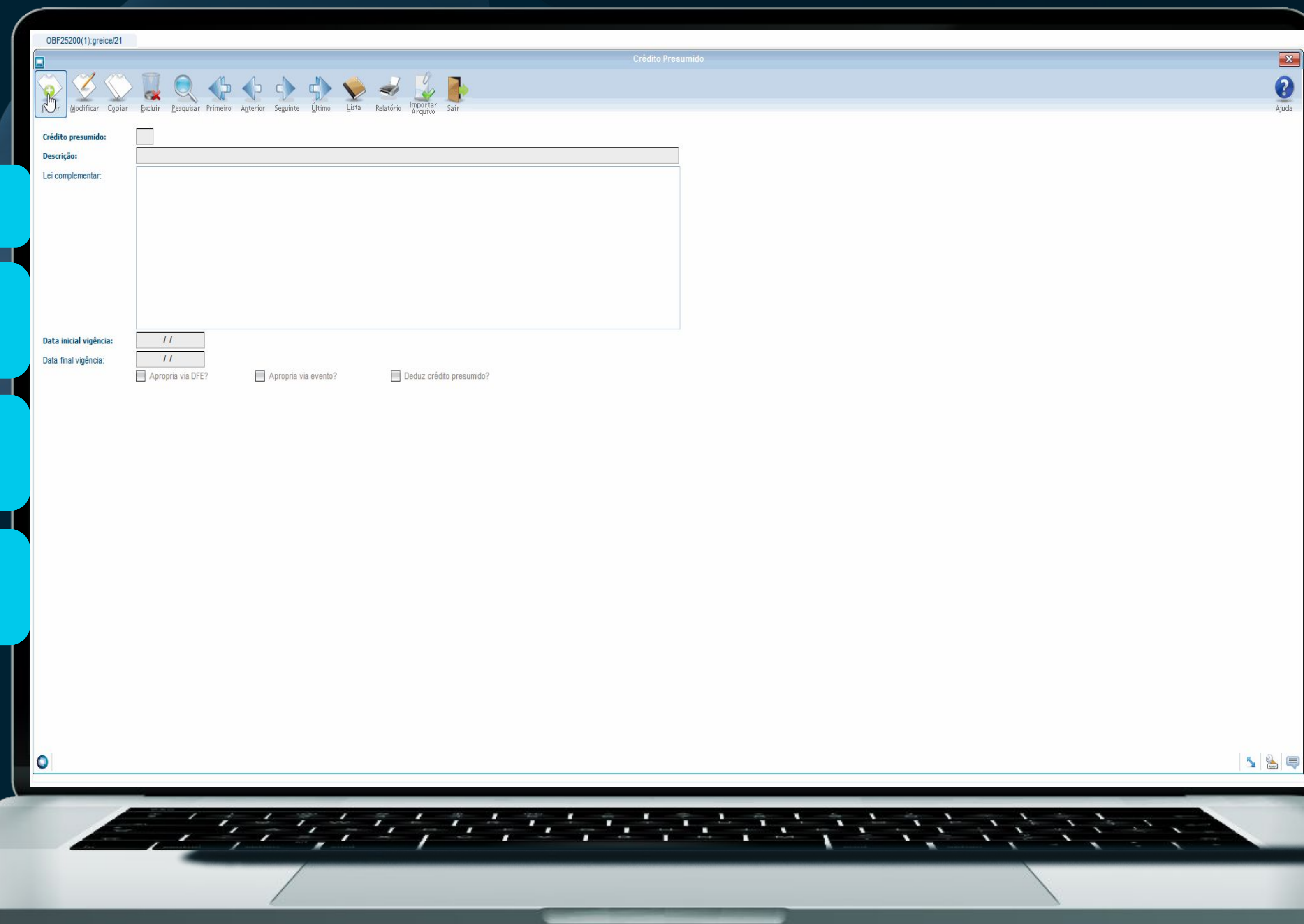

Cadastro CST

Backoffice Logix - Reforma Tributária

11



Novos Tributos IBS UF, IBS MUN e CBS

Relacionamento CST x Tributo

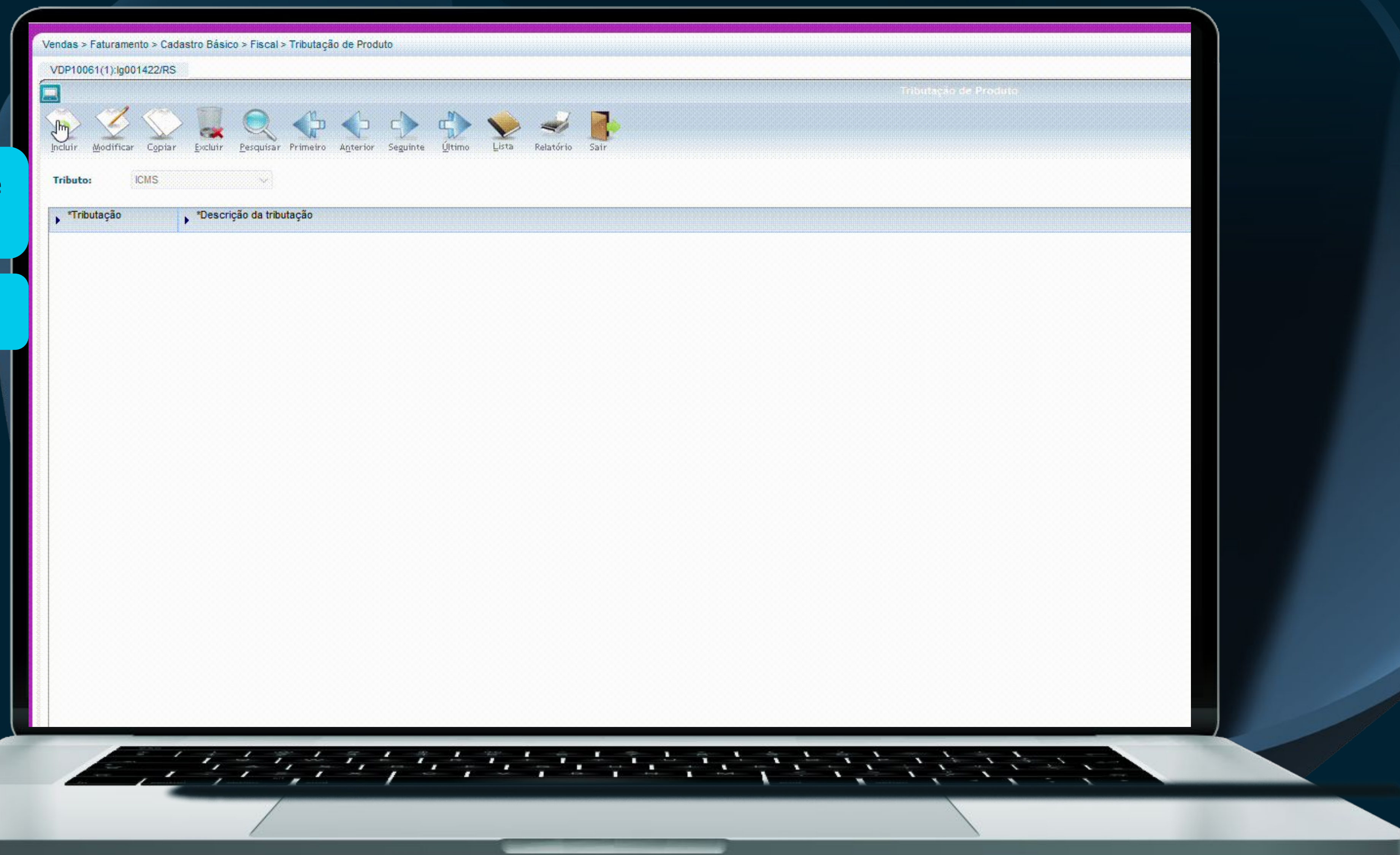

A blue hexagonal graphic with a white border, containing the number 02.

02

Módulo **Vendas**

Backoffice Logix - Reforma Tributária

Configurador Fiscal

Backoffice Logix - Reforma Tributária

13



Motor de cálculo Reforma Tributária.

Novos tributos no Configurador para atender à Reforma Tributária: CBS, IBS UF e IBS Mun.

Modelos de fórmulas padrão para os novos tributos.

Utilizado por vendas e entradas.

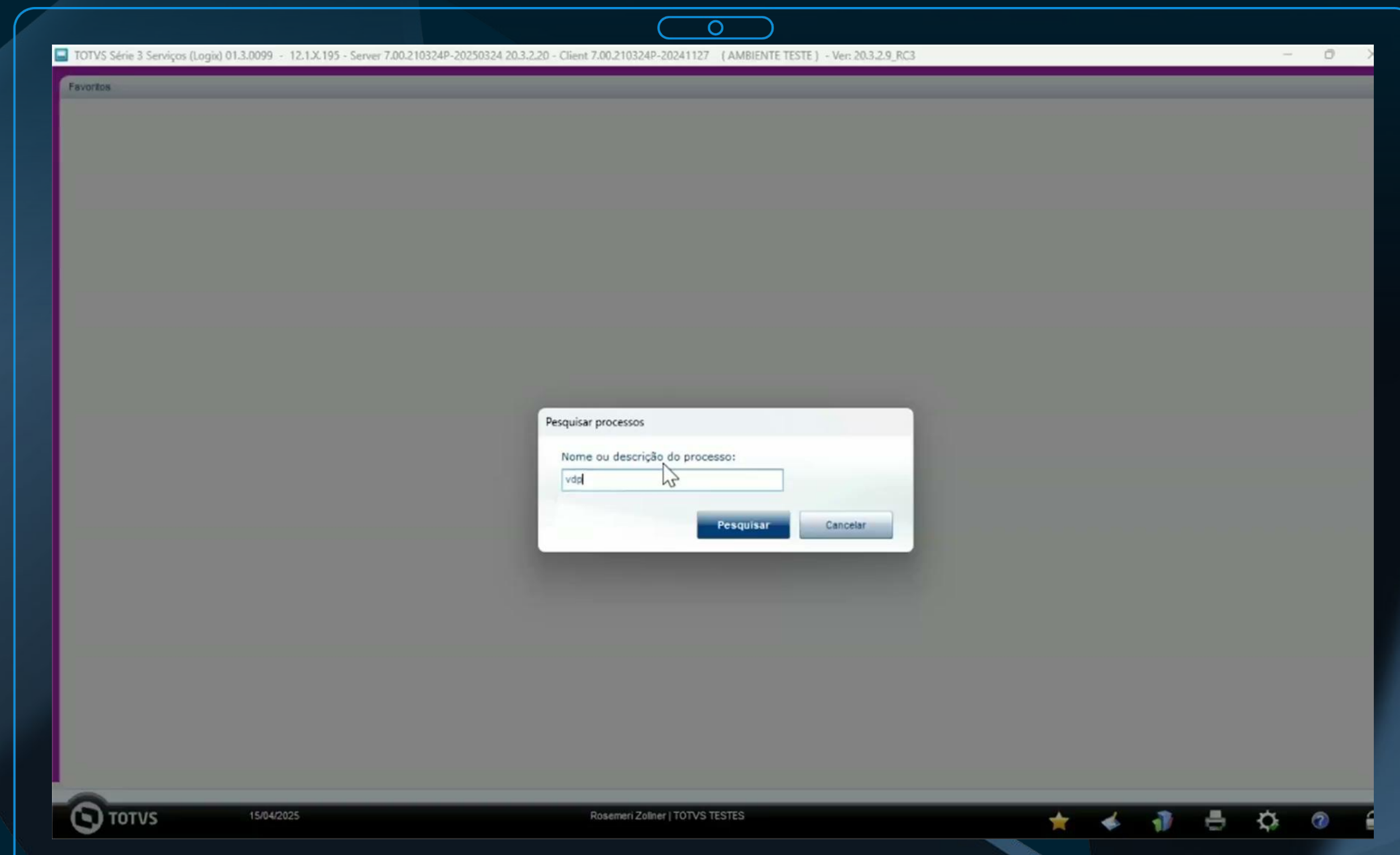

Configuração Fiscal - VDP10068

Backoffice Logix - Reforma Tributária

14



Adequado para a Reforma Tributária.

Revitalizado - retirada de botões.

Melhoria de performance.

Importação de notas TXT - VDP0002

Backoffice Logix - Reforma Tributária

Adequado para a Reforma Tributária,
adicionado CBS, IBS_MUN e IBS_UF

Alterados tamanho do protocolo de
autorização e cancelamento.

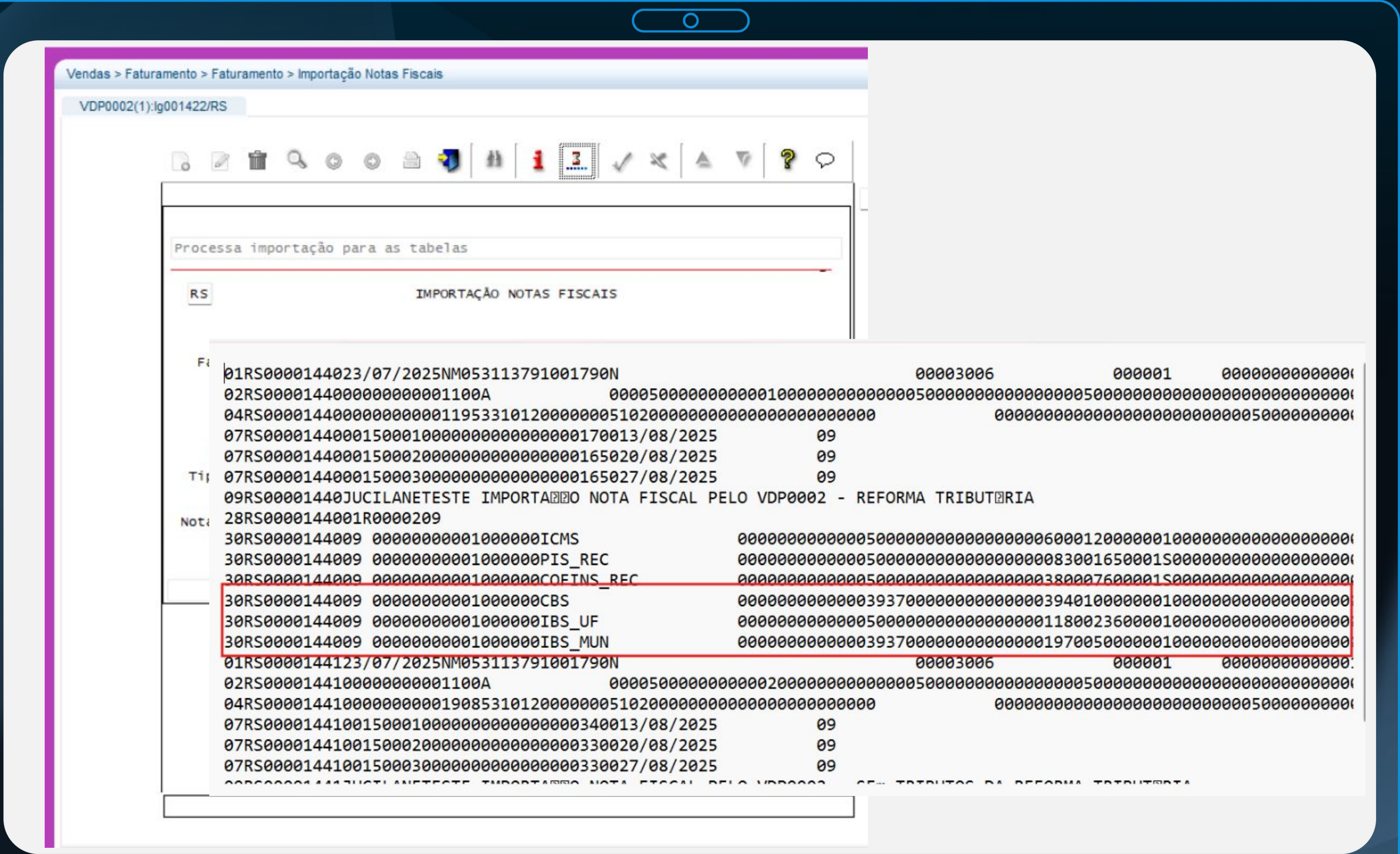

* Importante: Alertamos que a alteração do campo protocolo impactou na posição dos campos posteriores, como data de recebimento do protocolo, forma de emissão, protocolo de cancelamento, série, tipo do documento, importante revisar os arquivos que serão importados.

Demais alterações **Vendas**

Backoffice Logix - Reforma Tributária

16



Interfaces



- VDP0746 - Faturamento Manual
- VDP40005 - Consulta da nota
- VDP0752 - Opções Itens - Aba Tributos/benefícios
- VDP0002 - Importação de notas via TXT.

Relatório



- VDP5243 - Resumo do faturamento por representante e cliente

Emissão NF-e

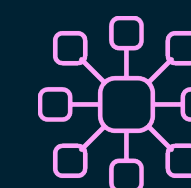

- Alteração para geração do XML.

NFS-e Nacional e leiaute único

17

Implementação emissão no leiaute nacional e único.

Acompanhar lista de prefeituras que aderiram e se estão ativas

Acompanhar cronograma de liberação.

*Veja os **novos municípios** aderentes ao convênio da NFS-e Nacional na versão 18 da planilha, totalizando 2.311 municípios, atualizada no dia **02/09/2025**.

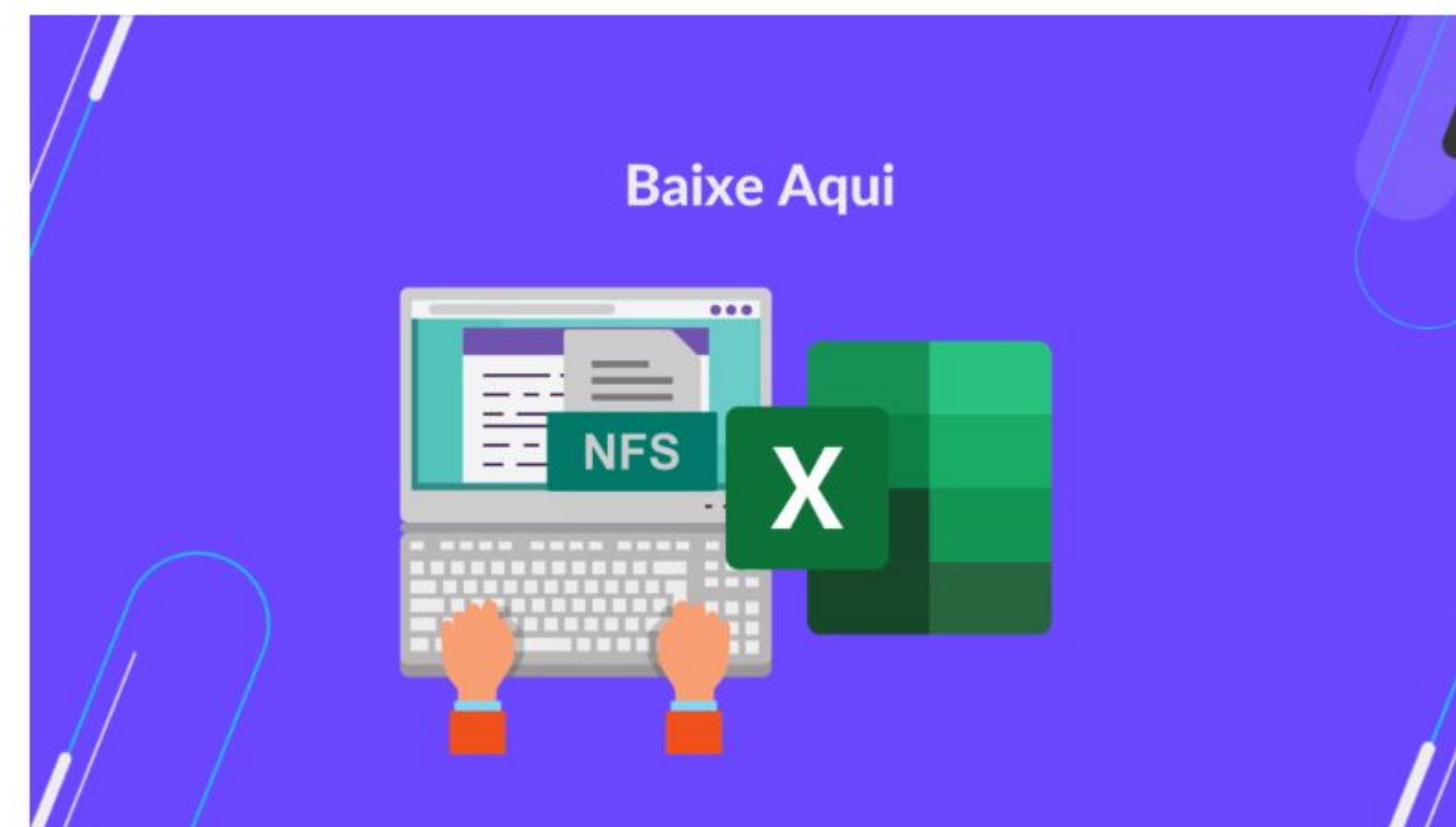

Cronograma - Vendas

Backoffice Logix - Reforma Tributária

NF-e

Tipos cálculos	Liberado	Data pacote	Outros	Liberado	Data pacote
Tributação normal CBS/IBS		30/06 e 11/08	Grupo DFeReferenciado		11/08
Redução CBS/IBS		30/06 e 11/08	Grupo gPagAntecipado		17/11
Diferimento CBS/IBS		30/06 e 11/08	NF Débito	—	08/12
Tributação regular CBS/IBS		22/09	NFe NT 2025.002 v1.30		03/11
Crédito presumido CBS/IBS		17/11			
Monofásico CBS/IBS	—	2026			
Compra governamental IBS	—	2026			
Imposto Seletivo	—	2026			
Cred Pres IBS ZFM	—	2028			
Compra governamental CBS	—	2032			

* **Importante:** esse planejamento pode ser alterado com a emissão de novas notas técnicas, leis complementares e instruções normativas pelo governo.

Cronograma - Vendas

Backoffice Logix - Reforma Tributária



NFCOM		
Entrega	Liberado	Data pacote
Digitação e Emissão (sem RT)		13/10
Emissão NFCOM RT		17/11

NFS-e		
Entrega	Liberado	Data pacote
Emissão NFS-e RT	—	08/12

Importante: Ambiente para testes ainda não liberado.

* **Importante:** esse planejamento pode ser alterado com a emissão de novas notas técnicas, leis complementares e instruções normativas pelo governo.



Módulo

Entradas \ Suprimentos

Backoffice Logix - Reforma Tributária



2



NF de transferências e devoluções copiam os impostos conforme NF de saída.

SUP3760(1):admlog/E1

Inclui Nota Fiscal

DADOS NOTA FISCAL

Empresa:

Estab:

Filial:

Núm AR:

Fornec:

NF:

CFOP:

Cnd Pgt:

r:

ub:

sp:

po:

c ir:

Emissão:

Entrada:

p:

Mod Emb:

R/INSS/ISS?

Item	Item/denom	Quantidade	Um	Valor unitário	Valor total/IPI
				:	
				:	
				:	
				:	
				:	

IPI: ICMS: NF: A?

OPCAO

incl.itens

@_Copia_NF

Exclui_item

6-exclui_nota

2-Cancelar

?_relac_nfm_nfp

Q-Impostos

coNsiste

eRros

assUmir erros

contaGem

O_lancamentos

L_conta_aen

Y-tot_nf_calc

7_inf_compl_nf

inf_comPl_item

X-info_fiscal_i...

K-imprime_ar

=_Lista_nfe

H-mat_terceiros

Importante: Os campos referentes ao CBS/IBS serão apresentados em tela se estiver preenchido a data_inicio_ref_trib no log00086.

Emissão\Importação NF-e\CT-e

Backoffice Logix - Reforma Tributária

Adequação da emissão da NF-e para alimentar as novas tags de CBS/IBS.

Importação dos valores de CBS, IBS UF e IBS Mun, dos XML da NF-e, CT-e, CT-e Simplificado e CT-e OS.

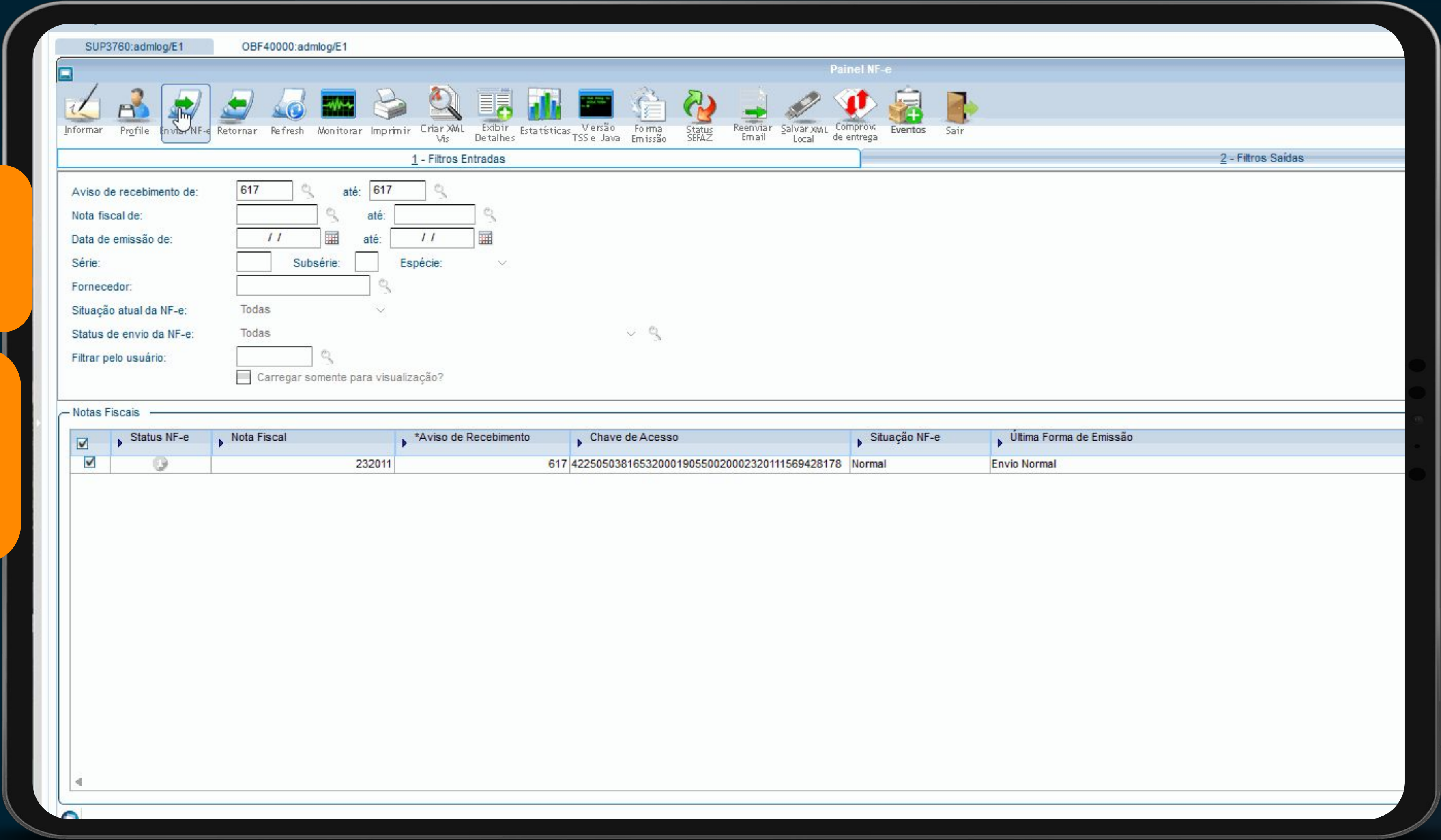

Importante: Os campos referentes ao CBS/IBS serão apresentados em tela se estiver preenchido a data_inicio_ref_trib no log00086.

Cronograma - Entradas\Suprimentos

Backoffice Logix - Reforma Tributária

Tipos cálculos	Liberado	Data pacote
Tributação normal CBS/IBS		30/06 e 11/08
Redução CBS/IBS		30/06 e 11/08
Diferimento CBS/IBS		30/06 e 11/08
Tributação regular CBS/IBS		11/08
Crédito presumido CBS/IBS		22/09
Monofásico CBS/IBS	—	2026
Compra governamental IBS	—	2026
Imposto Seletivo	—	2026
Cred Pres IBS ZFM	—	2028
Compra governamental CBS	—	2032

Outros	Liberado	Data pacote
Grupo DFeReferenciado		11/08
NF Crédito/Débito		03/11
Grupo gPagAntecipado		17/11
Tag indBemMovelUsado		03/11
Mód. Importação	—	08/12
NFe NT 2025.002 v1.30	—	08/12
CTe/NF3e/NFCom NT 2025.001 v1.10	—	08/12
CNPJ Alfanumérico	—	06/2026

* **Importante:** esse planejamento pode ser alterado com a emissão de novas notas técnicas, leis complementares e instruções normativas pelo governo.



Módulo **Fiscal**

Backoffice Logix - Reforma Tributária

Consulta Documentos Fiscais

25



Backoffice Logix - Reforma Tributária

Integração com o módulo de Obrigações Fiscais já contempla os tributos CBS e IBS UF e IBS MUN

Permite a consulta dos documentos fiscais integrados em Obrigações Fiscais

Apresenta os Tributos Atuais e os Novos Tributos da Reforma Tributária

Possibilidade de exportação em planilha

OBF25100(1):greice/FI

Consulta dos documentos fiscais

Buscar Exportar Perfil Sair

Período: // até: //

Origem: ▾

Empresa origem: ▾

Cliente/Fornecedor: ▾

Situação nota fiscal: ▾

Nota fiscal: ▾

Item: ▾

CFOP: ▾

Class. Tributária IBS/CBS: ▾

Legenda

- Entradas
- Saídas
- Serviços tomados
- Serviços prestados

<input checked="" type="checkbox"/> Seleciona	Legenda	*Empresa origem	*Data Entrada/Emissão	*Nota fiscal	*Espécie	*Série	*Situação	*Cliente/Fornecedor	Descrição	Detalhe
---	---------	-----------------	-----------------------	--------------	----------	--------	-----------	---------------------	-----------	---------



Analise o cenário tributário atual da sua empresa para realizar o planejamento estratégico frente aos impactos da **Reforma Tributária**

- 🔍 Obtenha uma visão completa da tributação em todas as suas operações.
- 🔍 Garanta mais controle fiscal e reduza riscos de conformidade.
- 🔍 Antecipe cenários futuros e prepare-se para as mudanças tributárias.

TOTVS Inteligência Tributária

Backoffice Logix

27



Inovação: A solução oferece uma interface em HTML (PO UI) que proporciona uma melhor fluidez e interatividade.

Principais Visões: Documentos Fiscais de Saídas, Entradas, Serviços, Apurações e Tributos Retidos.

Simulador da Reforma: Simulação dos novos tributos para comparação com a carga tributária atual.

Detalhamento Analítico: Apresenta dados completos em planilha.

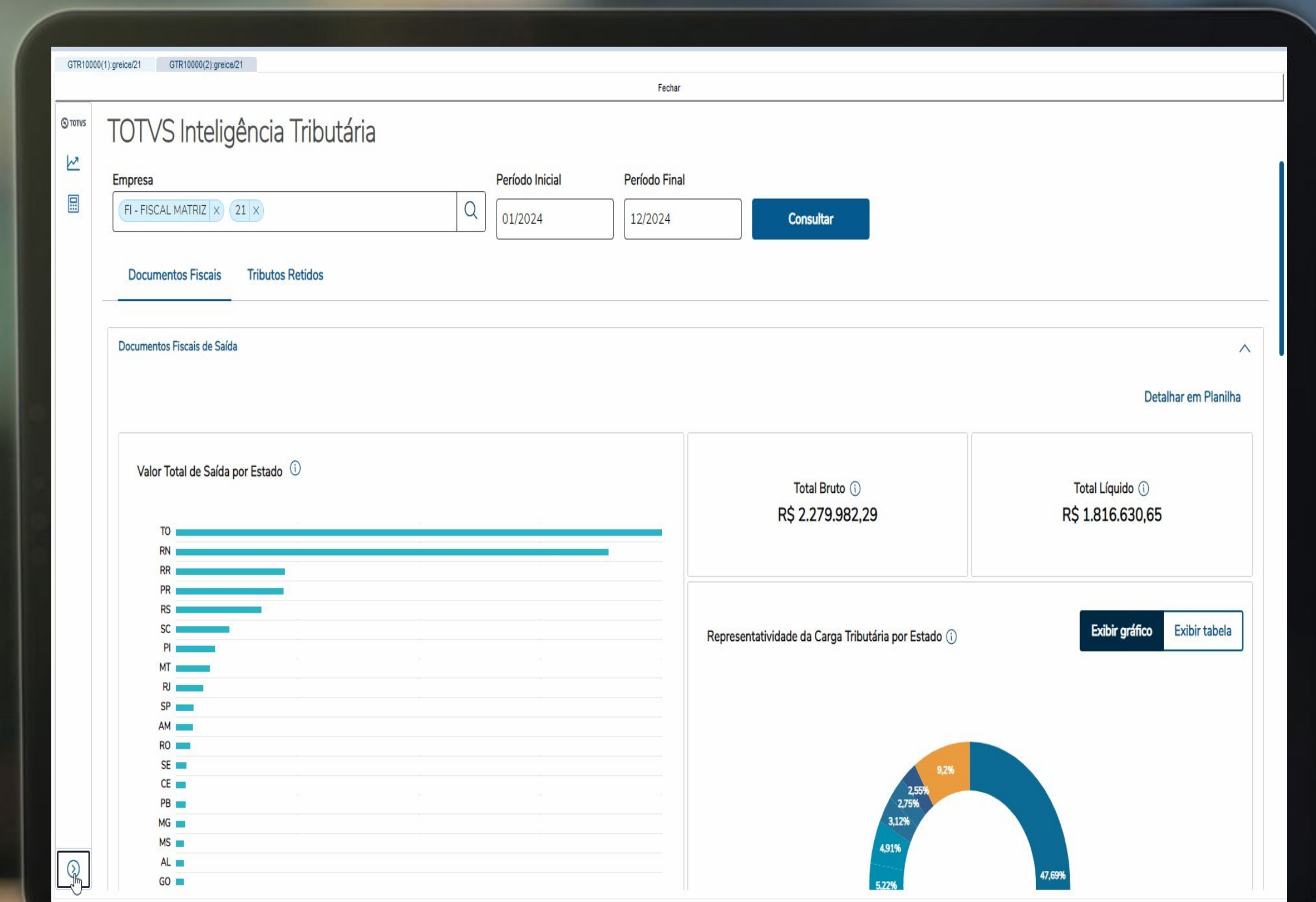



05

Eventos NF-e

Backoffice Logix - Reforma Tributária



Código	Evento	Autor
112110	Informação de efetivo pagamento integral para liberar crédito presumido do adquirente.	Emitente
112120	Importação em ALC/ZFM não convertida em isenção	Emitente
112130	Perecimento, perda, roubo ou furto durante o transporte contratado pelo fornecedor	Emitente
112140	Fornecimento não realizado com pagamento antecipado	Emitente
112150	Atualização da data de previsão de entrega	Emitente
211110	Solicitação de Apropriação de crédito presumido	Emitente/Destinatário
211120	Destinação de item para consumo pessoal	Destinatário
211124	Perecimento, perda, roubo ou furto durante o transporte contratado pelo adquirente	Destinatário
211128	Aceite de débito na apuração por emissão de nota de crédito	Destinatário
211130	Imobilização de Item Destinatário	Destinatário
211140	Solicitação de Apropriação de Crédito de Combustível	Destinatário
211150	Solicitação de Apropriação de Crédito para bens e serviços que dependem de atividade do adquirente	Destinatário
212110	Manifestação sobre Pedido de Transferência de Crédito de IBS em Operações de Sucessão	Sucessora
212120	Manifestação sobre Pedido de Transferência de Crédito de CBS em Operações de Sucessão	Sucessora

Eventos NF-e

Tela de manutenção/consulta - Reforma Tributária

30



Foi disponibilizada uma tela centralizadora de eventos, onde será possível incluir, manter e cancelar, os eventos da NF-e, referentes aos valores de CBS e IBS.

Permite inclusão dos eventos.

Tela única para todas as áreas.

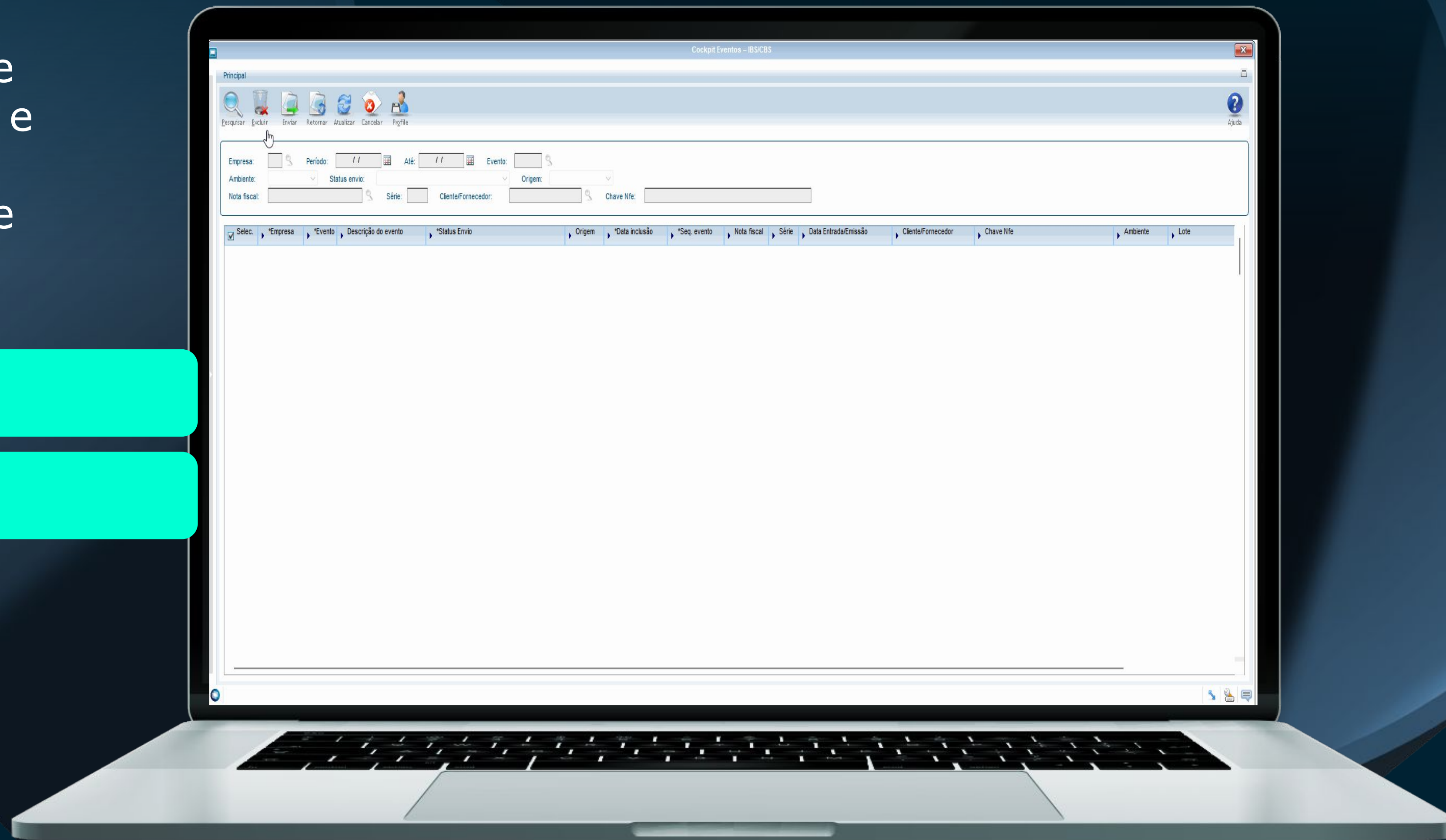

Cronograma Eventos NF-e

Backoffice Logix - Reforma Tributária

17/11 

Tela centralizadora de parametrizações de eventos, permitindo inclusão, alteração e exclusão.

Tela centralizadora de eventos, permitindo inclusão, alteração e exclusão.

Inclusão manual dos eventos:

- 112120 Importação em ALC/ZFM não convertida em isenção,
 - 211110 Solic. de apropriação de créd. presumido,
 - 211120 Destinação de item para consumo pessoal,
- 211124 Perecimento, perda, roubo durante o transporte contratado pelo adquirente,
 - 211130 Imobilização do item,
- 211150 Solic. de apropriação de créd. pres. que dependem da atividade do adquirente,
- 212120 Manifestação sobre Pedido de Transferência de Crédito de CBS em Operações de Sucessão,
- 212110 Manifestação sobre Pedido de Transferência de Crédito de IBS em Operações de Sucessão,
 - 110001 Cancelamento de evento.

08/12

Inclusão manual do evento:

- 211128 Aceite de débito na apuração por emissão de nota de crédito.

Transmissão dos eventos via TSS e TC2.

* Importante: esse planejamento pode ser alterado com a emissão de novas notas técnicas, leis complementares e instruções normativas pelo governo.



06

Recados

Backoffice Logix - Reforma Tributária

MATERIAIS ADICIONAIS

33



CONFIRA TAMBÉM OS **MATERIAIS ADICIONAIS** QUE DISPONIBILIZAMOS EXPLICANDO
MAIS SOBRE A **REFORMA TRIBUTÁRIA** E TAMBÉM PARA AS **SOLUÇÕES** DA TOTVS

ESPAÇO LEGISLAÇÃO REFORMA TRIBUTÁRIA:

ESPAÇO PARA DIVULGAÇÃO DA REFORMA TRIBUTÁRIA NOS
SEGMENTOS E LINHAS DE PRODUTO TOTVS



Escaneie o QR CODE ao lado
ou acesse o link abaixo:
<https://espacolegislacao.totvs.com/reforma-tributaria/>

REFORMA TRIBUTÁRIA LOGIX

PÁGINA NO TDN PARA DIVULGAÇÃO DA REFORMA
TRIBUTÁRIA NO LOGIX

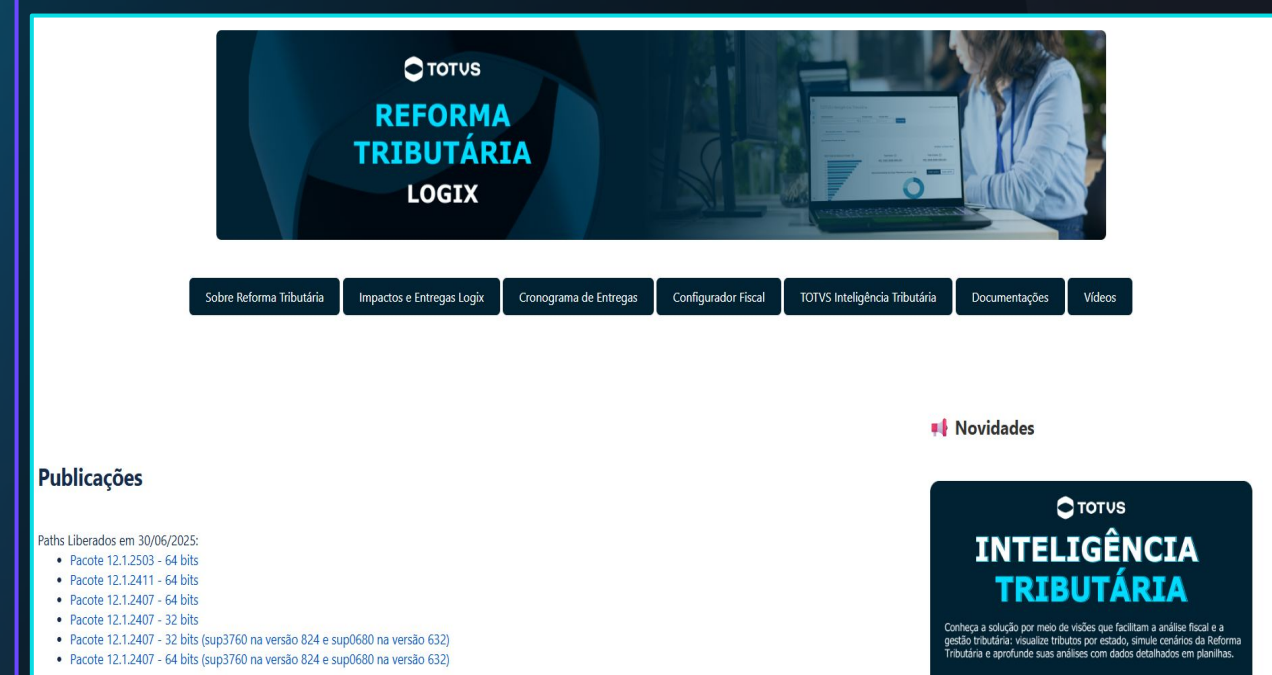

Escaneie o QR CODE ao lado ou
acesse o link abaixo:
<https://tdn.totvs.com/x/AYeGNg>

GUIA DE USO - TOTVS INTELIGÊNCIA TRIBUTÁRIA

PÁGINA NO TDN COM INFORMAÇÕES CENTRALIZADAS
SOBRE O INTELIGÊNCIA TRIBUTÁRIA



Escaneie o QR CODE ao lado
ou acesse o link abaixo:
<https://tdn.totvs.com/x/63ifNg>



Assinale a alternativa correta.

De acordo com a Lei Complementar nº 214/2025, qual é a **data** oficial em que os contribuintes passam a ser **obrigados** a emitir documentos fiscais com os campos da nova tributação (IBS/CBS)?

A - 06 de outubro de 2025

B - 05 de janeiro de 2026

C - 01 de janeiro de 2026

D - Nenhuma das opções.



Assinale a alternativa correta.

De acordo com a Lei Complementar nº 214/2025, qual é a **data** oficial em que os contribuintes passam a ser **obrigados** a emitir documentos fiscais com os campos da nova tributação (IBS/CBS)?

A - 06 de outubro de 2025

B - 05 de janeiro de 2026

C - 01 de janeiro de 2026

D - Nenhuma das opções.

Justificativa legal

Conforme a Lei Complementar nº 214/2025, os contribuintes estarão legalmente obrigados a emitir os documentos fiscais com os campos de IBS, CBS e IS a partir de 01/01/2026.

Observação

As regras de validação automática só serão aplicadas a partir de 05/01/2026.



QUIZ

Momento Legislação

De acordo com a Lei Complementar nº 214/2025, qual é a data oficial em que os contribuintes passam a ser obrigados a emitir documentos fiscais com os campos da nova tributação (IBS/CBS)?



Resposta

Momento Legislação



01 de janeiro de 2026

Obrigado(a)

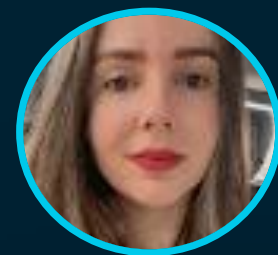

Talita Tsakires Liebl

Product Owner - Faturamento Datasul/Logix
talita.liebl@totvs.com.br



Augusto Eccher

Product Owner - Fiscal Datasul
augusto.eccher@totvs.com.br



Elaine Pacheco

Product Owner - Recebimento Datasul e
Entradas/Suprimentos Logix
elaine.pacheco@totvs.com.br



totvs.com



[@totvs](https://www.instagram.com/totvs)



[@totvs](https://twitter.com/totvs)



[/totvs](https://discord.gg/totvs)



[/totvs](https://www.youtube.com/totvs)



[company/totvs](https://www.linkedin.com/company/totvs)

#SOMOSTOTVS

