



# Momento Legislação 2025



Novembro/2025



#### — AVISO LEGAL:

As informações, produtos e marcas contidas nesta apresentação são de propriedade intelectual da TOTVS e não podem ser divulgadas, compartilhadas, publicadas ou utilizadas sem autorização expressa da TOTVS, sob pena de responsabilização cível e criminal do infrator, nos termos do quanto disposto na Lei n. 9.279/1996.

© TOTVS Todos os direitos reservados.



Somos o Trusted Advisor do nosso cliente



# PROGRAMAÇÃO

## MOMENTO LEGISLAÇÃO 2025



18/11

19/11

Horário	Palestras	Apresentador
09h10	<b>IBS e CBS:</b> o que ninguém está dizendo sobre a base de cálculo e as reduções permitidas.	<b>Magali</b> Barreto <b>Rodrigo</b> Marçal
10h00	<b>DF-e e obrigações acessórias em 2026:</b> o novo centro nervoso da conformidade digital.	<b>CONVIDADO ESPECIAL!</b>
11h00	<b>Apuração Assistida:</b> a próxima revolução na apuração de tributos, você está preparado?	<b>Elisangela</b> Damasco <b>Jaqueline</b> Alves
14h00	<b>2026 além da Reforma:</b> riscos silenciosos e oportunidades que poucos estão vendo	<b>CONVIDADO ESPECIAL!</b>
15h00	<b>Reforma Tributária na prática:</b> o que muda no setor de serviços e como se proteger	<b>Brunno</b> Moreira <b>Renata</b> de Oliveira
16h00	<b>Gestão de risco tributário na Reforma:</b> governança, responsabilidade e prevenção	<b>Elisangela</b> Damasco <b>Luciana</b> Freitas

# PROGRAMAÇÃO

## MOMENTO LEGISLAÇÃO 2025



18/11

19/11

Horário	Linha de Produto	Apresentador
09h10	É hora de FAZER: Reforma Tributária para as <b>linhas Consinco e RMS</b>	<b>Alexandre</b> Roque <b>Matheus</b> Moura
10h00	É hora de FAZER: Reforma Tributária para a <b>linha Datasul</b>	<b>Talita</b> Liebl <b>Eliane</b> Pacheco
11h00	É hora de FAZER: Reforma Tributária para a <b>linha Logix</b>	<b>Talita</b> Liebl <b>Eliane</b> Pacheco
14h00	É hora de FAZER: Reforma Tributária para o <b>TOTVS Moda</b>	<b>Jefferson</b> Alexandre
14h00	É hora de FAZER: Reforma Tributária para a <b>linha Protheus</b>	<b>Luciana</b> Santos <b>Priscila</b> Lange
15h00	É hora de FAZER: Reforma Tributária para a <b>linha RM</b>	<b>Valeria</b> Camara
15h00	É hora de FAZER: Reforma Tributária para a <b>linha Winthor</b>	<b>Flavyanny</b> Aguiar
16h00	É hora de FAZER: Reforma Tributária para a <b>gestão Hoteleira</b>	<b>Juan</b> Gonçalves <b>Ferrucio</b> de Alencar





# DESAFIO

## Padronização para Municípios

Visando unificar e facilitar os processos para emissão de nota fiscal de serviço, o Governo Federal em parceria com os municípios, tentam estabelecer um Projeto padronizando a integração de dados da NFS-e em todo o país.

O desafio é grande pois nunca houve uma adesão em massa dos municípios a um padrão único de documento fiscal para as operações de prestação de serviços, hoje por não termos uma padronização os municípios desenvolvem seus próprios sistemas de NFS-e em que não se assemelham entre os demais.



*5.571 municípios*



*Uniformidade das alíquotas ISS e declarações*



*Padronização na classificação dos serviços - NBS*



*Padronização na classificação dos serviços - LC 116/2003*



# QUIZ & SORTEIO

Ao longo do evento **MOMENTO LEGISLAÇÃO 2025**, ao final de cada palestra serão sorteados brindes especiais!

**COMO PARTICIPAR:** responda corretamente à pergunta através do formulário acessado pelo QR Code no telão.

**IMPORTANTE:** o sorteio será realizado pelo site [sorteio.com](https://sorteio.com) e colaboradores grupo TOTVS não são elegíveis.

**BOA SORTE E BOM EVENTO!**



# Tributação dos Serviços em 2026: **A Nova Regra do Jogo**

Renata Santos &  
Brunno Moreira



novembro/2025





01

# Projeto **NFS-e Nacional**





## Padronização para municípios

Visando unificar e facilitar os processos para emissão de nota fiscal de serviço, o Governo Federal em parceria com os municípios, tentam estabelecer um Projeto padronizando a integração de dados da NFS-e em todo o país.

O desafio é grande pois nunca houve uma adesão em massa dos municípios a um padrão único de documento fiscal para as operações de prestação de serviços, hoje por não termos uma padronização os municípios desenvolvem seus próprios sistemas de NFS-e em que não se assemelham entre os demais.

## IMPACTOS

- São ao todo 5.571 Municípios;
- Uniformidade das Alíquotas ISS e declarações, caso o contribuinte tenha alguma particularidade de benefício fiscal, como alíquota diferenciada, deverá ser preenchida manualmente pelo contribuinte.
- Padronização na classificação dos serviços – NBS – Nomenclatura Brasileira de Serviços;
- Padronização na classificação dos serviços através do Anexo Lista de Serviços da Lei Complementar 116 de 2003.



# AMBIENTES DE INTEGRAÇÃO DA NFS-E



## Ambiente de Dados Nacional - ADN

A proposta de criação de um ambiente único e padronizado (Ambiente de Dados Nacional – ADN) para compartilhamento de informações econômico-fiscais entre as administrações tributárias municipais e a administração tributária federal vem suprir a lacuna referenciada.

Com a implantação das iniciativas propostas neste programa, incentivar-se-á a adoção de documento fiscal eletrônico (Nota Fiscal de Serviço eletrônica – NFS-e), aumentando a eficiência da fiscalização tanto no âmbito municipal quanto a nível federal e promovendo a homogeneização procedimental no cumprimento de obrigações acessórias.

O Sistema Nacional da Nota Fiscal de Serviço Eletrônica (NFS-e) foi desenvolvido de forma integrada, pela Secretaria da Receita Federal do Brasil (RFB), Associação Brasileira das Secretarias de Finanças das Capitais (Abrasf), Confederação Nacional de Municípios (CNM), Ministério da Indústria, Comércio Exterior e Serviços, Sebrae e outros Órgãos e entidades, atendendo o Protocolo de Cooperação ENAT nº 11, de 2015.



# AMBIENTES DE INTEGRAÇÃO DA NFS-E



## PADRONIZAÇÃO

A proposta de criação de um ambiente único e padronizado (Ambiente de Dados Nacional – ADN) para compartilhamento de informações econômico-fiscais entre as administrações tributárias municipais e a administração tributária federal vem suprir a lacuna referenciada.

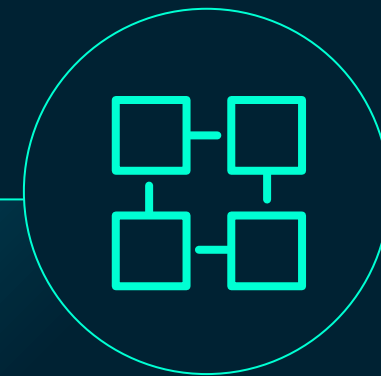

## EFICIÊNCIA NA FISCALIZAÇÃO

Incentivo a adoção de documento fiscal eletrônico (Nota Fiscal de Serviço eletrônica – NFS-e), aumentando a eficiência da fiscalização tanto no âmbito municipal quanto a nível federal e promovendo a homogeneização procedimental no cumprimento de obrigações acessórias.



## DESENVOLVIMENTO INTEGRADO

O Sistema Nacional da Nota Fiscal de Serviço Eletrônica (NFS-e) foi desenvolvido de forma integrada, pela Secretaria da Receita Federal do Brasil (RFB), Associação Brasileira das Secretarias de Finanças das Capitais (Abrasf), Confederação Nacional de Municípios (CNM), Ministério da Indústria, Comércio Exterior e Serviços, Sebrae e outros Órgãos e entidades





# Processo de Autorização



# PADRONIZAÇÃO DE SISTEMA



**Sistema Nacional da Nota Fiscal de Serviços Eletrônica (NFS-e)**  
nasce para transformar esse cenário

**Padrão Único Nacional**

**Repositório Centralizado**

**Emissor Público Gratuito**

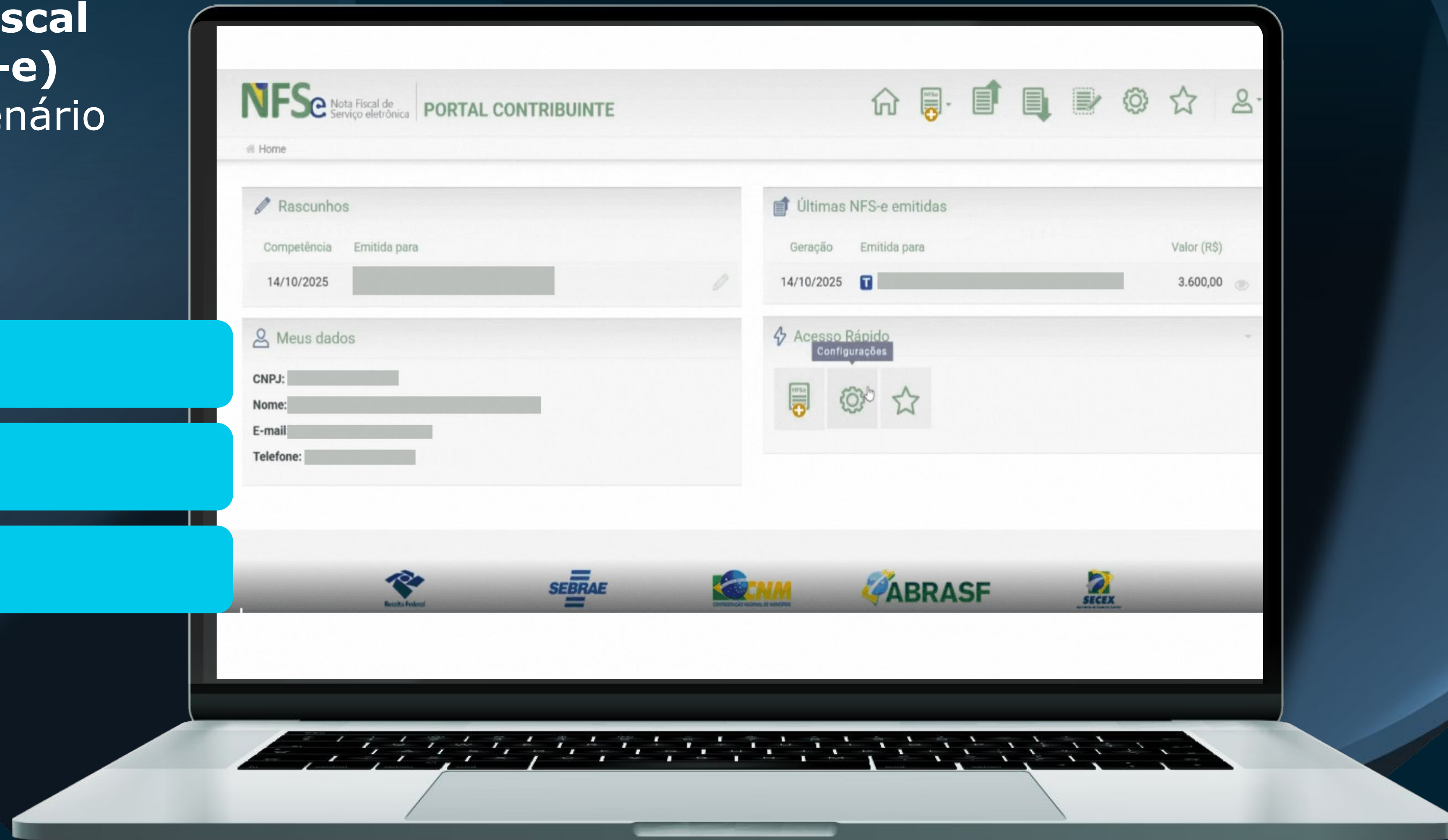



# PADRONIZAÇÃO DE SISTEMA



Sistema Nacional da Nota Fiscal de Serviços Eletrônica (NFS-e) nasce para transformar esse cenário

- Padrão Único Nacional
- Repositório Centralizado
- Emissor Público Gratuito





# ADESÃO DOS MUNICÍPIOS À NFS-E NACIONAL

Estabelecido um prazo para que todos os municípios conveniados utilizem somente o padrão nacional

O Sistema Nacional busca a padronização, com a Receita Federal emitindo NFS-e. Municípios podem usar sistemas próprios e compartilhar notas no Ambiente de Dados Nacional (ADN), aderindo parcialmente ao convênio e integrando informações via API.

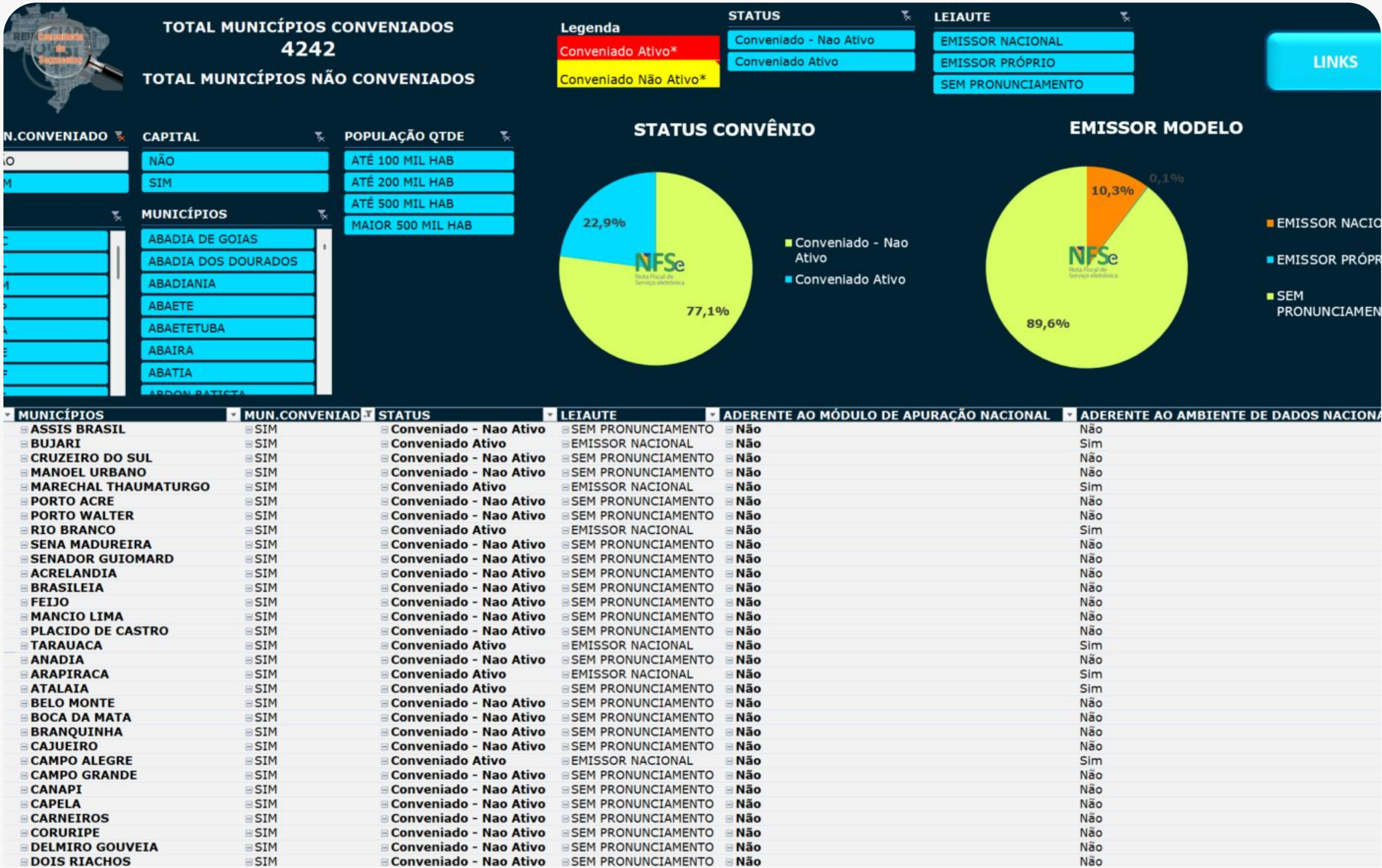



# ADESÃO À NFS-E NACIONAL

Com o avanço da Reforma Tributária sobre o Consumo, regulamentada pela **Lei Complementar nº 214/2025**, a NFS-e passa a ter integração obrigatória no ambiente nacional, administrado pelo Comitê Gestor do IBS em conjunto com as administrações tributárias federal, estaduais e municipais.

**Até o momento, segundo o Portal NFS-e, contam com a adesão de mais de 4.200 municípios ao convênio, sendo 26 capitais.**



- Ativo na plataforma
- Ativo Operacional
- Em processo de configuração

1.371 Municípios não conveniados.  
Representa 11,91% da Cobertura Populacional.

**Municípios que não aderirem ao ambiente Nacional deverão adequar seu layout para integrar com o ADN**



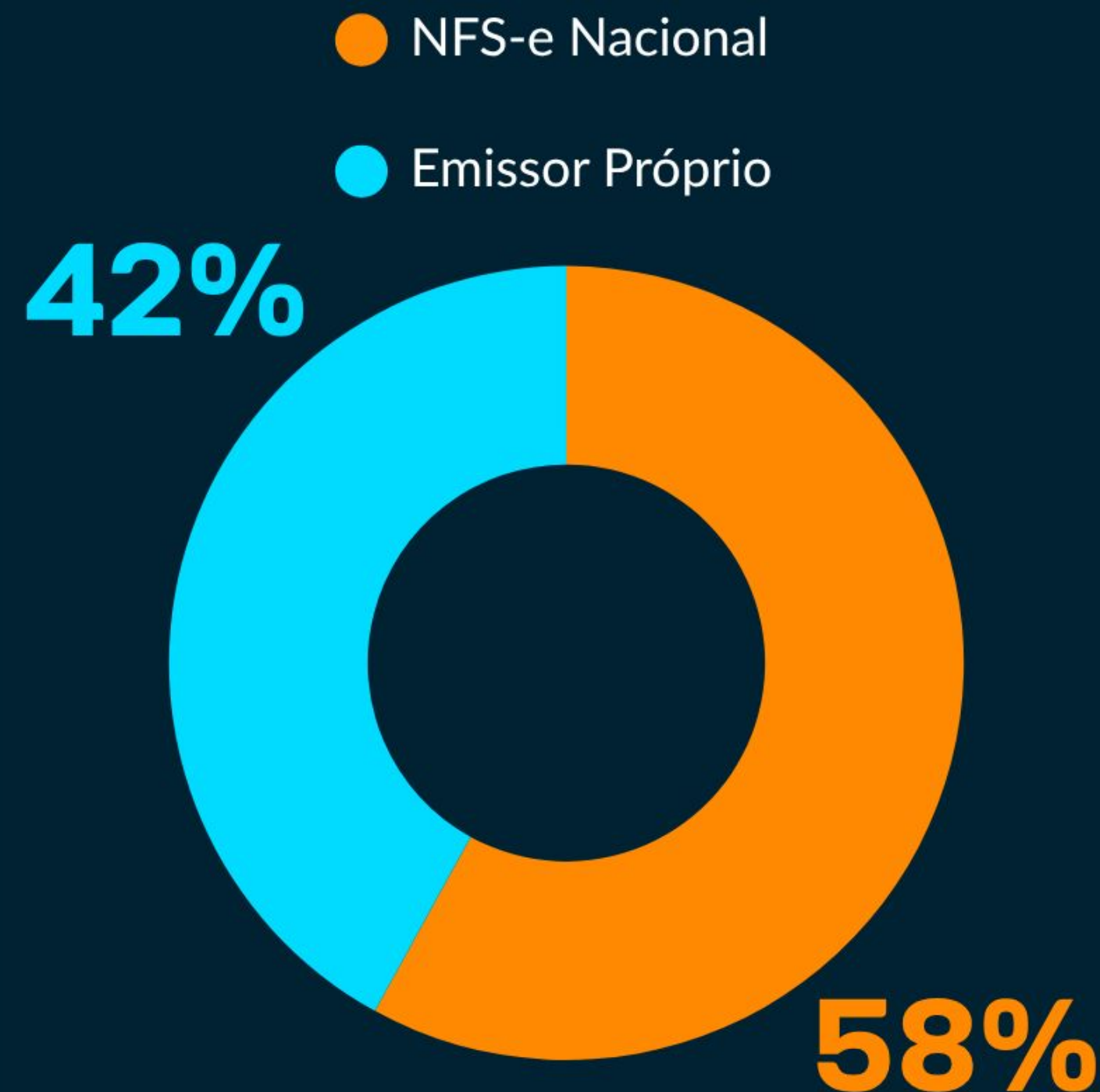

**Somente 520 municípios**  
estão operando na  
plataforma emitindo  
NFS-e

## Reforma Tributária e NFS-e

- Necessidade de massificação de uso da plataforma
- Lei Complementar nº 214/2025:

Art. 62. Ficam a União, os Estados, o Distrito Federal e os Municípios obrigados a:  
(...)

§ 1º Para fins do disposto no caput deste artigo, os Municípios e o Distrito Federal ficam obrigados, a partir de **1º de janeiro de 2026**, a:

I - autorizar seus contribuintes a emitir a Nota Fiscal de Serviços Eletrônica de padrão nacional (NFS-e) no ambiente nacional ou, na hipótese de possuir emissor próprio, compartilhar os documentos fiscais eletrônicos gerados, conforme leiaute padronizado, para o ambiente de dados nacional da NFS-e; e

II - compartilhar o conteúdo de outras modalidades de declaração eletrônica, conforme leiaute padronizado definido no regulamento, para o ambiente de dados nacional da NFS-e.

(...)

§ 7º O não atendimento ao disposto no caput deste artigo implicará a suspensão temporária das transferências voluntárias.



MINISTÉRIO DA  
FAZENDA



**A não conformidade  
em 2026 implicará  
suspensão temporária  
das transferências  
voluntárias**



# COMUNICAÇÃO DOS AMBIENTES

## EMISSOR PRÓPRIO

Contribuinte



DF-e



Repositório  
Municipal

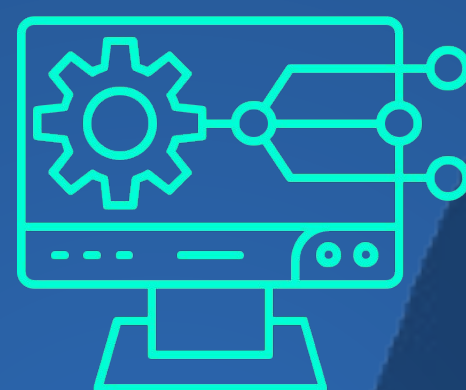

Transcrição

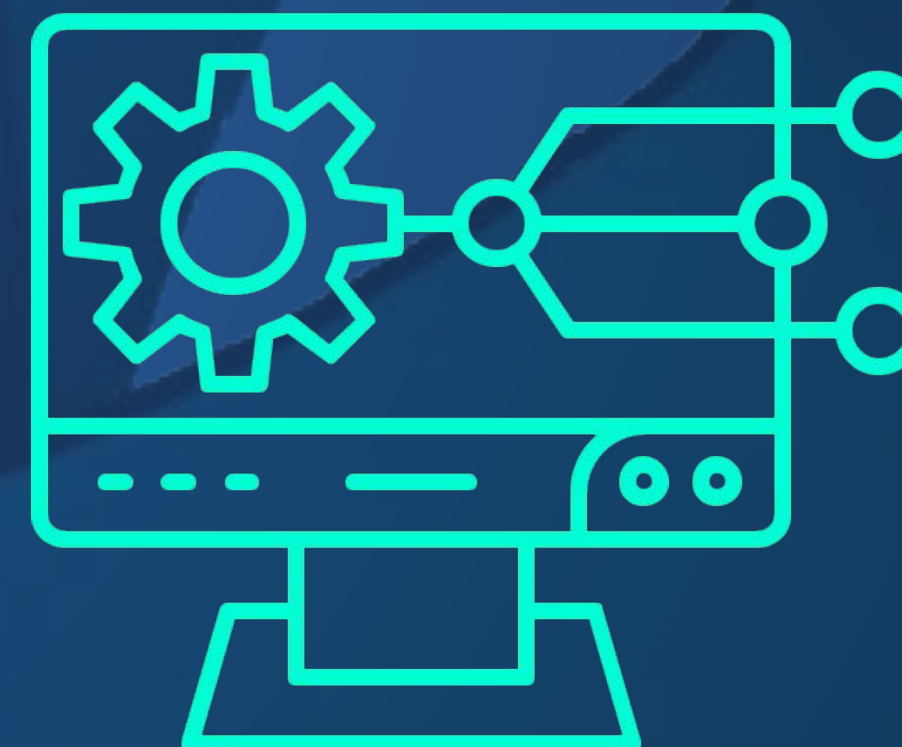
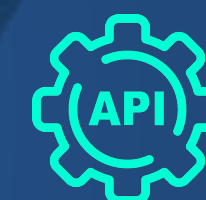

Repositório  
Nacional

## EMISSOR NACIONAL

Contribuinte



DF-e

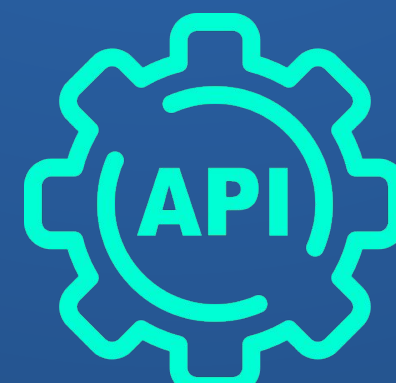

# Integração Ambiente Nacional

## Fluxo da NFS-e Paulista

20



São Paulo conveniou-se ao Ambiente Nacional, optando pelo uso de Emissor Próprio.





São Paulo conveniou-se ao Ambiente Nacional, optando pelo uso de Emissor Próprio.

Nota Fiscal Paulista

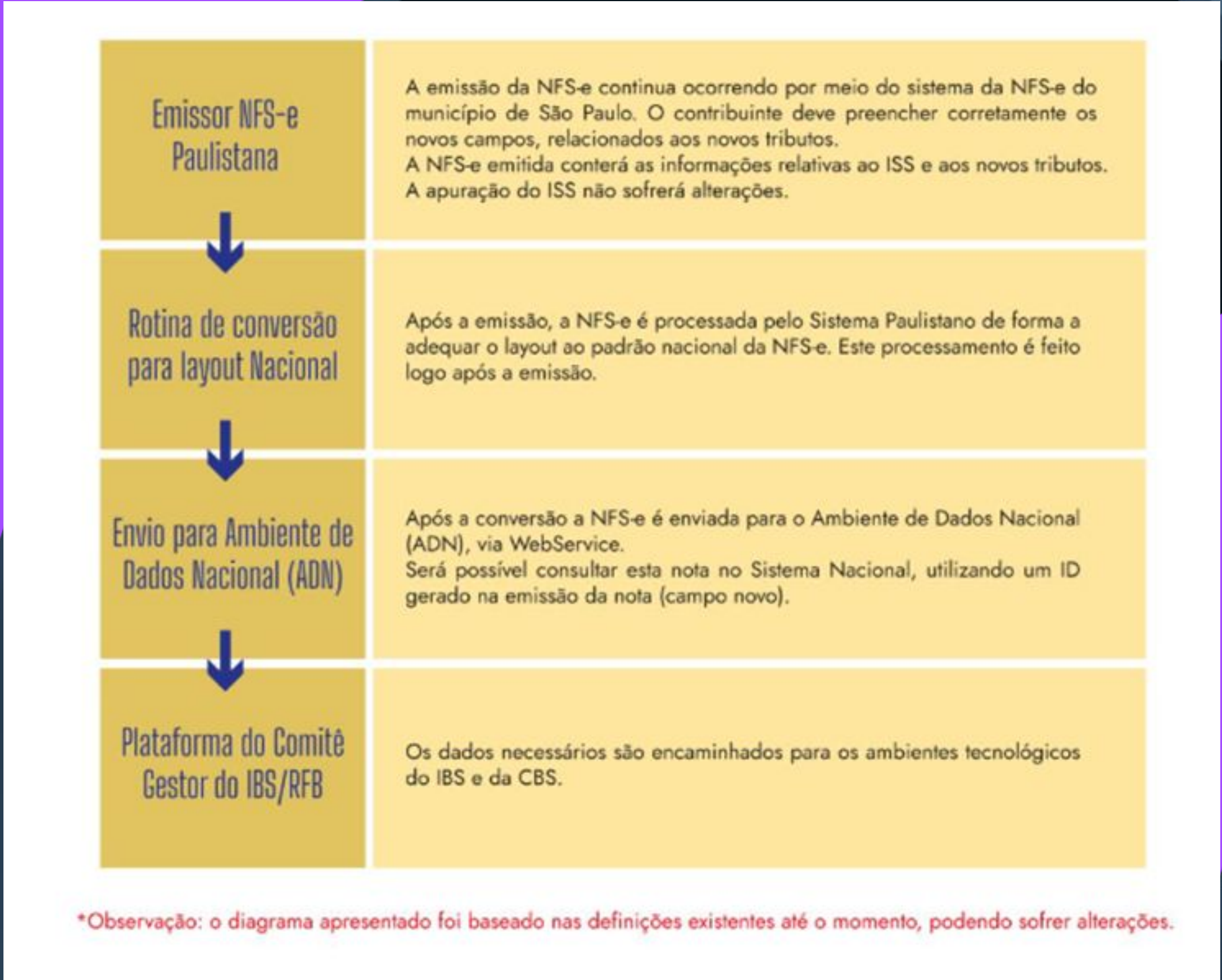





**Com o avanço da  
Reforma Tributária  
sobre o Consumo, a  
NFS-e passa a ter  
integração  
obrigatória no  
ambiente nacional.**







# TABELA NBS X COD. TRIBUTAÇÃO NACIONAL X CCLASTRIB

## NBS



Criada para classificar os serviços de forma padronizada, assim como já existe a NCM (Nomenclatura Comum do Mercosul) para mercadorias.

## Cód. Tributação Nacional



Regulamento do ISS LC 116/03, que determina o cumprimento das obrigações relacionadas ao imposto do fato gerador até a geração da NFSe e obrigações acessórias.

## cClassTrib



Durante o período de transição da Reforma Tributária, os prestadores de serviço utilizarão também a tabela com os Códigos de Classificação Tributária.





# CORRELAÇÃO NBS X LC 116/03 X CCLASSTRIB

A tabela detalha a correlação dos códigos da tabela de serviços, o campo de incidência NBS, e o código cClassTrib como o serviço é tributado pelo IBS e CBS.

Item LC 116	Descrição Item	NBS	DESCRIÇÃO NBS	INDOP	Local incidência IBS	cClassTrib	nome cClassTrib
01.03	Processamento, Armazenamento Ou Hospedagem De Dados, Textos, Imagens, Vídeos, Páginas Eletrônicas, Aplicativos E Sistemas De Informação, Entre Outros Formatos, E Congêneres. (Redação Dada Pela Lei Complementar N° 157, De 2016)	1.1506.10.00	Serviços de hospedagem de sítios eletrônicos na rede mundial de computadores	100301	Domicílio principal do adquirente	000001	Situações tributadas integralmente pelo IBS e CBS.
		1.1506.21.00	Serviços de hospedagem de aplicativos e programas software como serviço (SaaS)				
		1.1506.22.00	Serviços de fornecimento de infraestrutura como serviço (IaaS)				
		1.1506.23.00	Serviços de fornecimento de plataformas como serviço (PaaS)				
		1.1506.29.00	Serviços de hospedagem de aplicativos e programas não classificados em subposições anteriores				



		1.1507.20.00	Serviços de gerenciamento de sistemas computacionais				
		1.1507.90.00	Serviços de gerenciamento de infraestrutura em tecnologia da informação (TI) não classificados em subposições anteriores				
		1.1502.10.00	Serviços de projeto, desenvolvimento e instalação de aplicativos e programas não personalizados (não)				
		1.1502.20.00	Serviços de projeto e desenvolvimento, adaptação e				





## Novos Campos

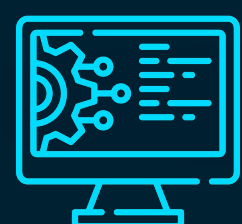

Criado grupo de informações comuns, de valores brutos e totalizadores, relativos ao IBS e CBS.

Detalhamento de informações sobre destinatário, e serviços sujeitos a IBS e CBS.

## Regras de Validação



Validação cruzada entre base de cálculo e alíquota.

Validação de exigência, somente se os tributos forem utilizados.

Regras para referência a documentos fiscais já tributados, permitindo tratamento adequado de reembolso e ressarcimento.

## Ajustes

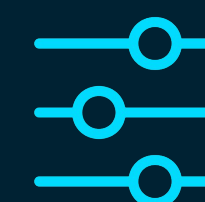

Adequação dos campos Valor Total dos Tributos e discriminação.

Ajustes nos campos obrigatórios e exclusão do grupo específico de "Adquirente", unificando o conceito com o de "Tomador de Serviços"

## Sistemas Legado



Novos campos opcionais, não comprometendo a leitura por sistemas antigos

Manutenção da ordem e nomenclatura dos campos já existentes

Possibilidade de integração gradual pelos municípios.



## Eventos



A NFS-e manterá o mesmo padrão dos demais documentos, onde algumas informações serão feitas através de eventos

## Nota de débito e crédito



O mesmo acontecerá com as notas de débito e crédito, que será necessária a emissão para registrar algumas operações.

## Testes



Final de outubro saiu XSD, para início dos testes com IBS e CBS. Não contempla locação de bens.

## Produção



Previsão de janeiro/2026

Homologação: 11/2025

**Produção: 01/2026**

Validações ocorrerá somente se informado os campos





QUIZ

# Momento Legislação

28



O que significa a tabela da NBS?







Resposta

# Momento Legislação

**É a nomenclatura oficial  
para a classificação  
brasileira de serviços**

# Obrigado(a)



## Consultoria de Segmentos

ces.consultoriatributaria@totvs.com.br



[totvs.com](https://totvs.com)



[@totvs](https://www.instagram.com/totvs)



[@totvs](https://twitter.com/totvs)



[#totvs](https://discord.com/channels/744038026912000000/744038026912000000)



[/totvs](https://www.youtube.com/channel/UCv3v3v3v3v3v3v3v3v3v3v3)



[company/totvs](https://www.linkedin.com/company/totvs)

**#SOMOSTOTVS**

